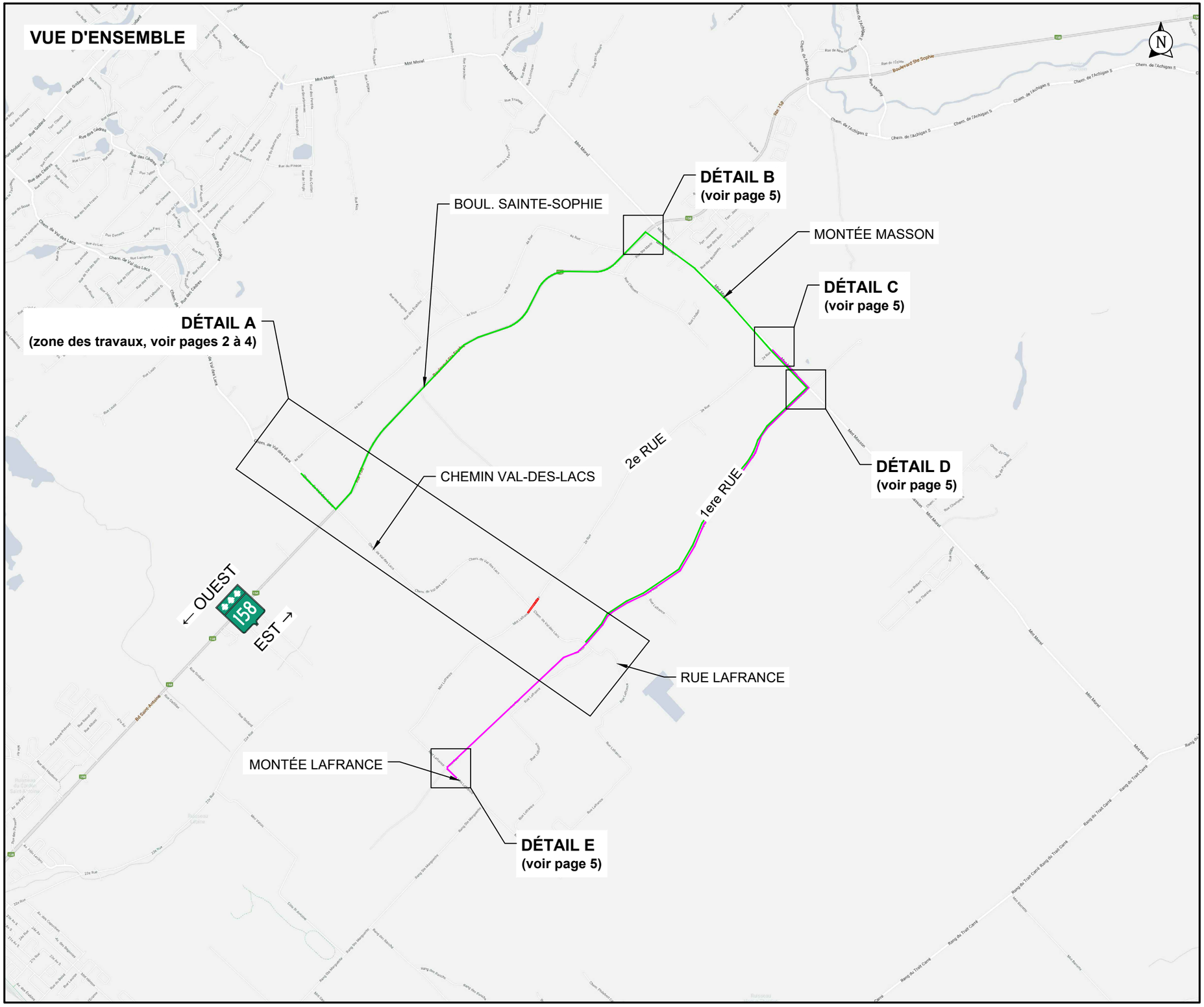

NOTES:

La signalisation existante entrant en conflit avec la signalisation de chantier sera masquée. Durée approximative: ± 7 jour(s)

Panneaux de signalisation de 600mm x 600mm min.

* Les panneaux sont de dimension uniforme

Chemin Val-des-Lacs — 2e Rue — VITESSE DE RÉFÉRENCE 50 KM/H

LÉGENDE

- Aire de travail
- Repères visuels
- Chevron directionnel
- Barricade
- Panneaux installés
- Glissière de béton
- Atténuateur d'impact niveau TL-2
- Atténuateur d'impact niveau TL-3
- Flèche lumineuse
- Panneaux à installer

DATE	STATUT	PAR
2022-10-03	POUR INSTALLATION	Véronique Lussier, ing. OIQ: 5025285

Groupe Signalisation
1 800 821-3828
520, rue Pépin
Sherbrooke, QC J1L 2Y8
CANADA
www.groupesignalisation.ca

PRÉPARÉ PAR:

INGÉNIEURE Véronique Lussier 5025285 QUÉBEC

2022-10-03

V. Lussier, Ing.

VÉRIFIÉ PAR:

FAIT PAR:

A. Marier

Intersection Chemin Val-des-Lacs & 2e Rue - Fermeture complète avec détours (Secteur 3)

SITE:	Sainte-Sophie		
TRAVAUX:	Ponceau et réfection		
CLIENT:	PAVAGES MULTIPRO INC.		
NO. DESSIN:	2022-2179_P004_R00		
D.N.:	TLD 010 & 011 mod.	ÉCHELLE:	Aucune
DATE:	03 octobre 2022	PAGE	1 DE 5

VOIR FEUILLET No 3

DÉTAIL A

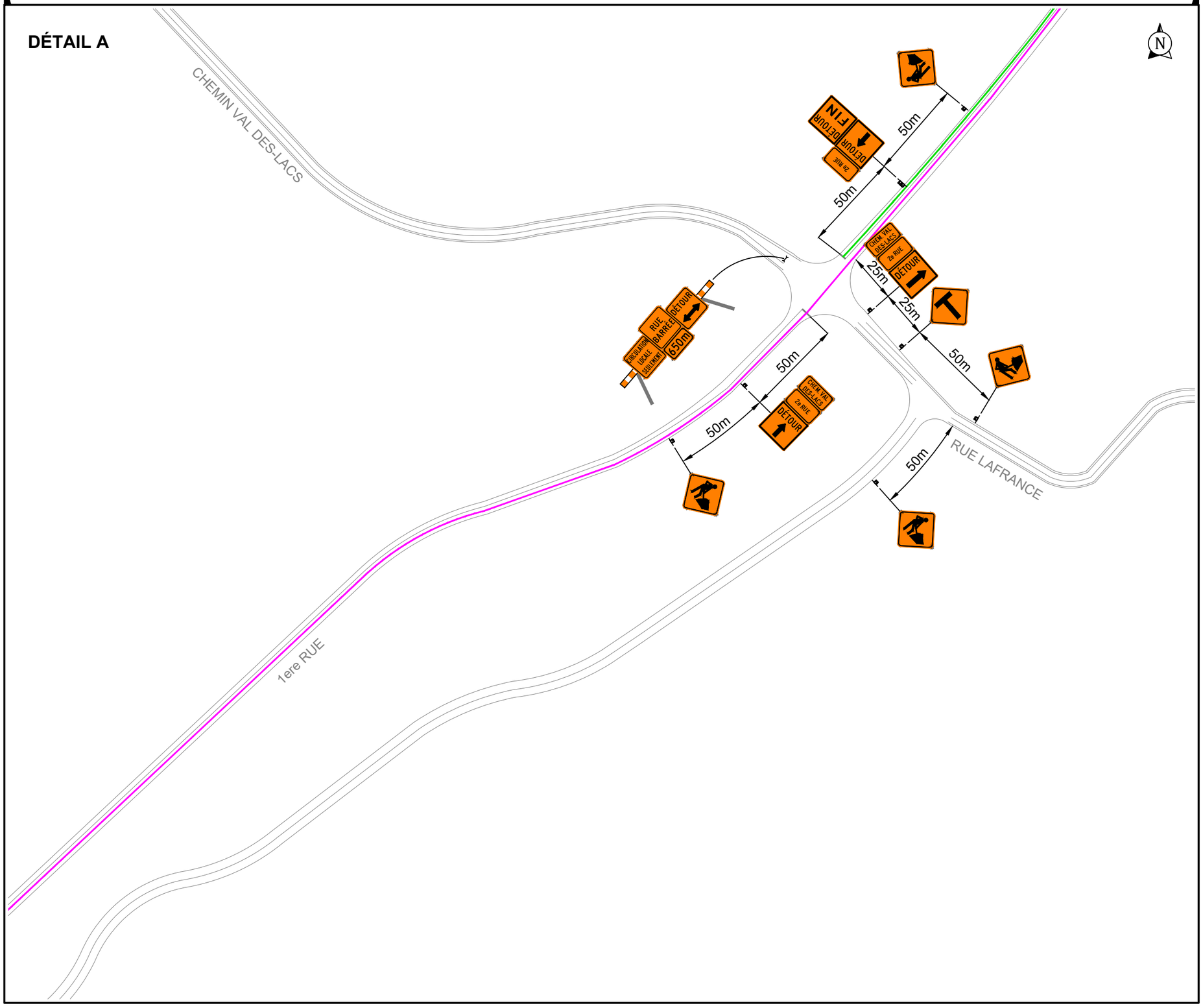

NOTES:

La signalisation existante entrant en conflit avec la signalisation de chantier sera masquée. Durée approximative: ± 7 jour(s)

Panneaux de signalisation de 600mm x 600mm min.

* Les panneaux sont de dimension uniforme

Chemin Val-des-Lacs | 2e Rue | VITESSE DE RÉFÉRENCE 50 KM/H

LÉGENDE

- Aire de travail
- Repères visuels
- Chevron directionnel
- Barricade
- Panneaux installés
- Glissière de béton
- Atténuateur d'impact niveau TL-2
- Atténuateur d'impact niveau TL-3
- Flèche lumineuse
- Panneaux à installer

DATE	STATUT	PAR
2022-10-03	POUR INSTALLATION	Véronique Lussier, ing. OIQ: 5025285

Groupe Signalisation
1 800 821-3828
520, rue Pépin
Sherbrooke, QC J1L 2Y8
CANADA
www.groupesignalisation.ca

PRÉPARÉ PAR:

INGÉNIEUR Véronique Lussier 5025285 QUÉBEC

2022-10-03

V. Lussier, Ing.

VÉRIFIÉ PAR:

FAIT PAR:

A. Marier

Intersection Chemin Val-des-Lacs & 2e Rue - Fermeture complète avec détours (Secteur 3)

SITE:	Sainte-Sophie		
TRAVAUX:	Ponceau et réfection		
CLIENT:	PAVAGES MULTIPRO INC.		
NO. DESSIN:	2022-2179_P004_R00		
D.N.:	TLD 010 & 011 mod.	ÉCHELLE:	1:1500
DATE:	03 octobre 2022	PAGE	2 DE 5

VOIR FEUILLET No 4

DÉTAIL A (SUITE)

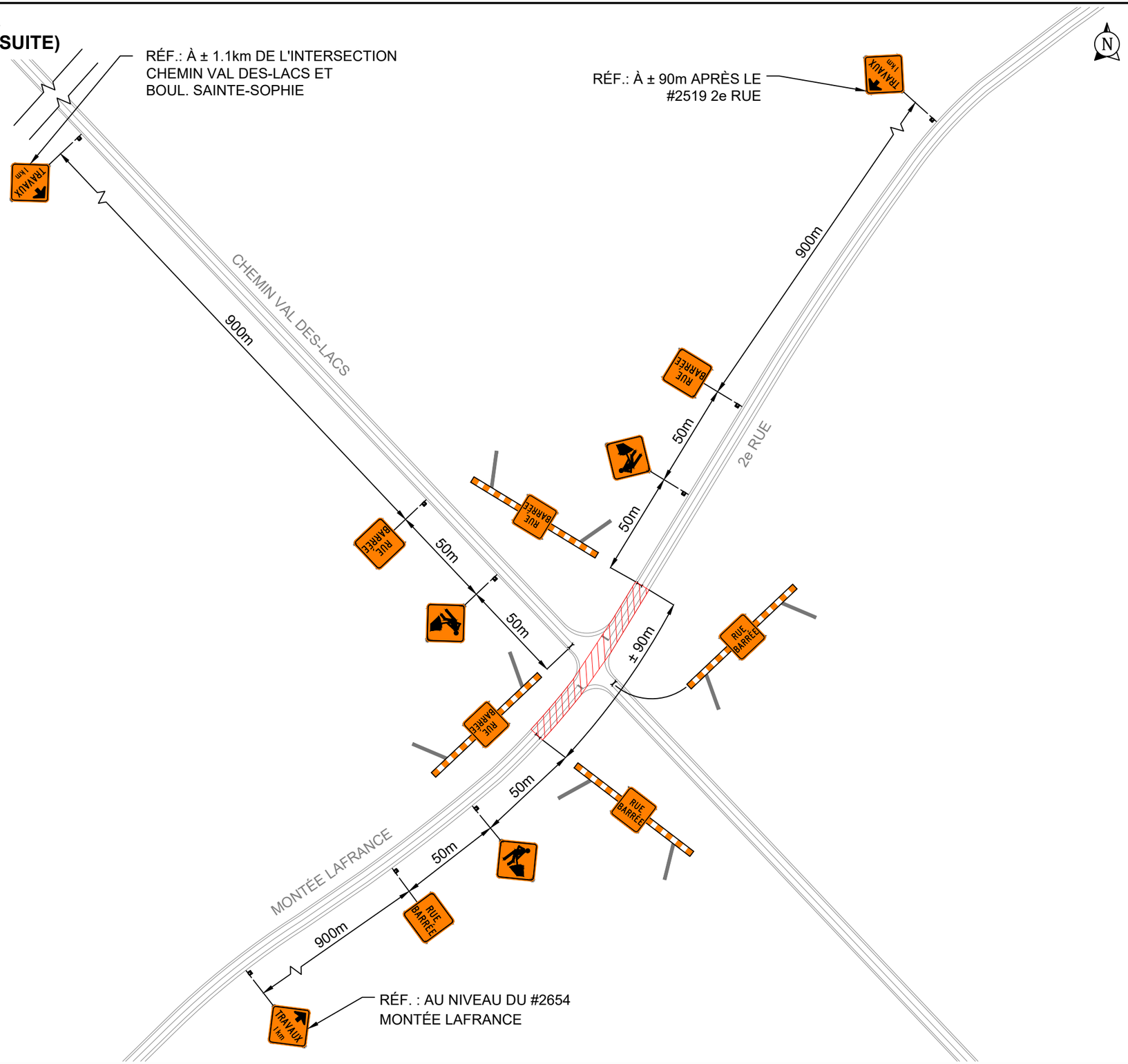

VOIR FEUILLET No 2

NOTES:

La signalisation existante entrant en conflit avec la signalisation de chantier sera masquée. Durée approximative: ± 7 jour(s)

Panneaux de signalisation de 600mm x 600mm min.

* Les panneaux sont de dimension uniforme

Chemin Val-des-Lacs — 2e Rue — VITESSE DE RÉFÉRENCE 50 KM/H

LÉGENDE

- Aire de travail
- Repères visuels
- Chevron directionnel
- Barricade
- Panneaux installés
- Glissière de béton
- Atténuateur d'impact niveau TL-2
- Atténuateur d'impact niveau TL-3
- Flèche lumineuse
- Panneaux à installer

DATE	STATUT	PAR
2022-10-03	POUR INSTALLATION	Véronique Lussier, ing. OIQ: 5025285

Groupe Signalisation
1 800 821-3828
520, rue Pépin
Sherbrooke, QC J1L 2Y8
CANADA
www.groupesignalisation.ca

PRÉPARÉ PAR:

INGÉNIEURE Véronique Lussier 5025285 QUÉBEC

2022-10-03

V. Lussier, Ing.

VÉRIFIÉ PAR:

FAIT PAR:

A. Marier

Intersection Chemin Val-des-Lacs & 2e Rue - Fermeture complète avec détours (Secteur 3)

SITE:	Sainte-Sophie		
TRAVAUX:	Ponceau et réfection		
CLIENT:	PAVAGES MULTIPRO INC.		
NO. DESSIN:	2022-2179_P004_R00		
D.N.:	TLD 010 & 011 mod.	ÉCHELLE:	1:2000
DATE:	03 octobre 2022	PAGE	3 DE 5

DÉTAIL A (SUITE)

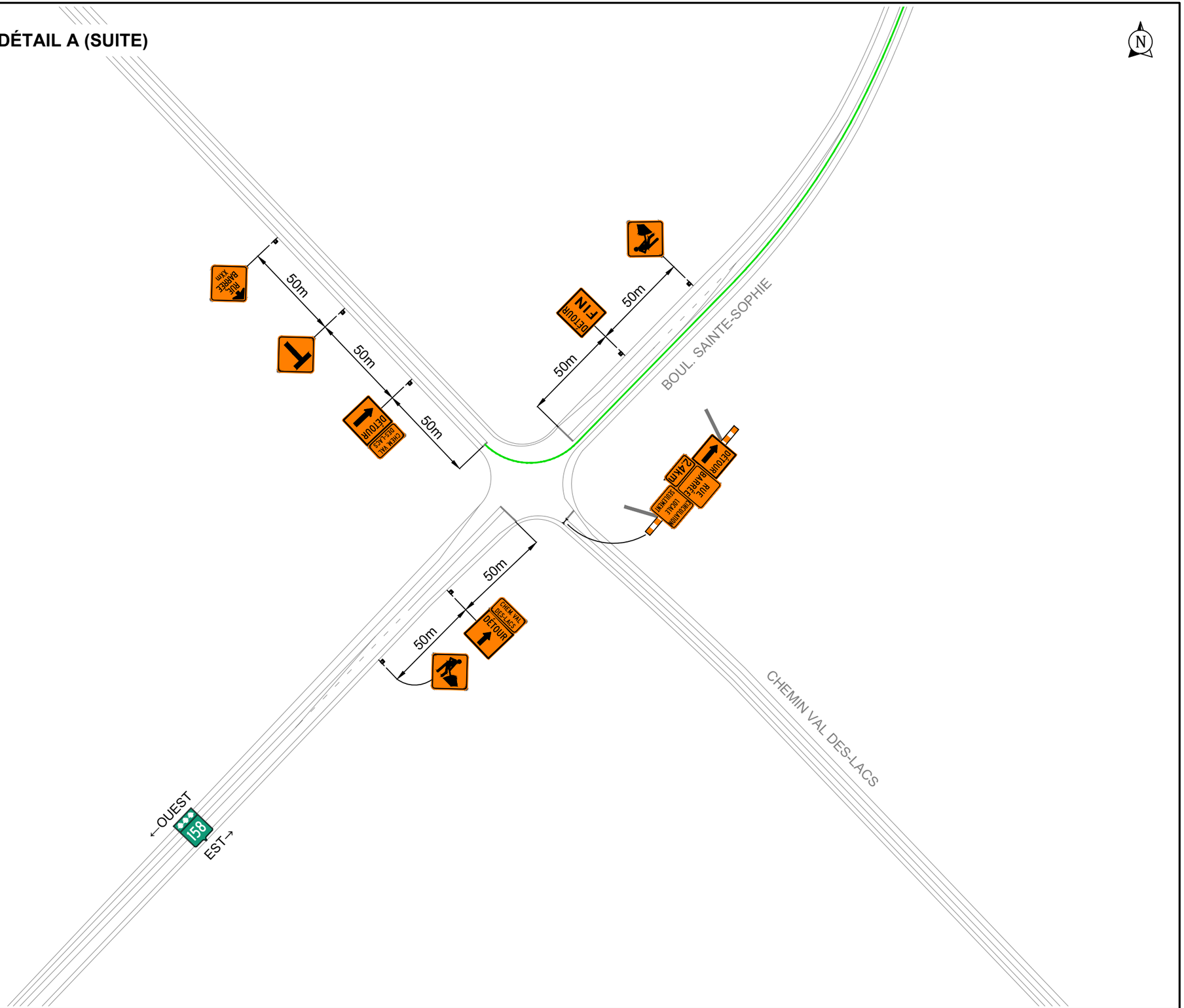

VOIR FEUILLET No 3

NOTES:

La signalisation existante entrant en conflit avec la signalisation de chantier sera masquée. Durée approximative: ± 7 jour(s)

Panneaux de signalisation de 600mm x 600mm min.

* Les panneaux sont de dimension uniforme

Chemin Val-des-Lacs — 2e Rue — VITESSE DE RÉFÉRENCE 50 KM/H

LÉGENDE

Aire de travail	Glissière de béton
Repères visuels	Atténuateur d'impact niveau TL-2
Chevron directionnel	Atténuateur d'impact niveau TL-3
Barricade	Flèche lumineuse
Panneaux installés	Panneaux à installer

DATE	STATUT	PAR
2022-10-03	POUR INSTALLATION	Véronique Lussier, ing. OIQ: 5025285

Groupe Signalisation
1 800 821-3828
520, rue Pépin
Sherbrooke, QC J1L 2Y8
CANADA
www.groupesignalisation.ca

PRÉPARÉ PAR:

INGÉNIEUR Véronique Lussier 5025285 QUÉBEC

2022-10-03

V. Lussier, Ing.

VÉRIFIÉ PAR:

FAIT PAR:

A. Marier

Intersection Chemin Val-des-Lacs & 2e Rue - Fermeture complète avec détours (Secteur 3)

SITE:	Sainte-Sophie		
TRAVAUX:	Ponceau et réfection		
CLIENT:	PAVAGES MULTIPRO INC.		
NO. DESSIN:	2022-2179_P004_R00		
D.N.:	TLD 010 & 011 mod.	ÉCHELLE:	1:2000
DATE:	03 octobre 2022	PAGE	4 DE 5

DÉTAIL B

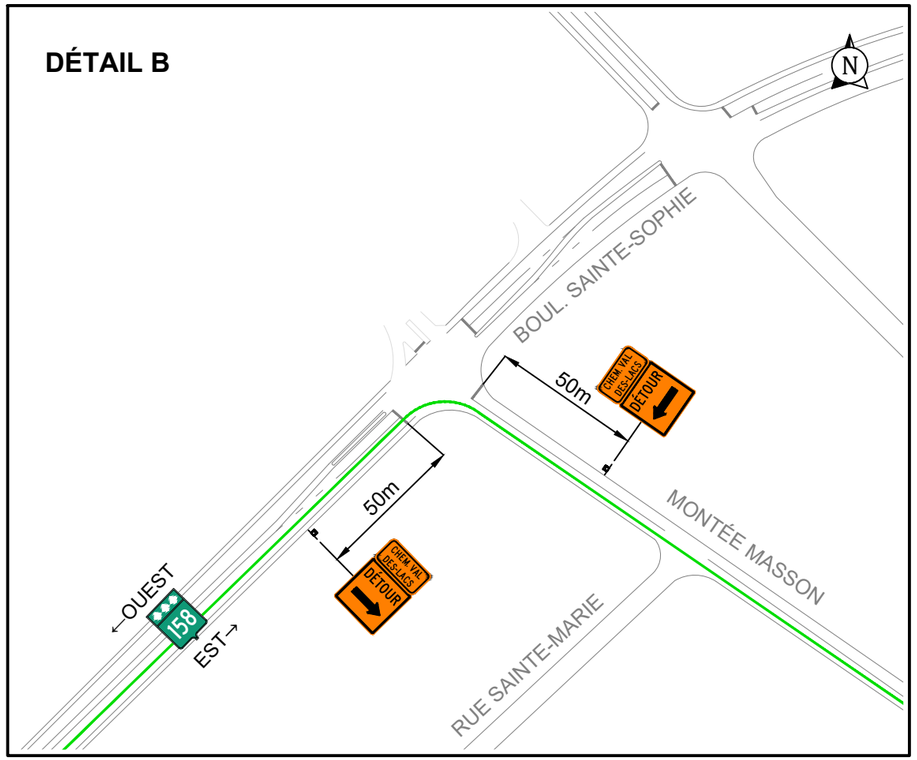

DÉTAIL C

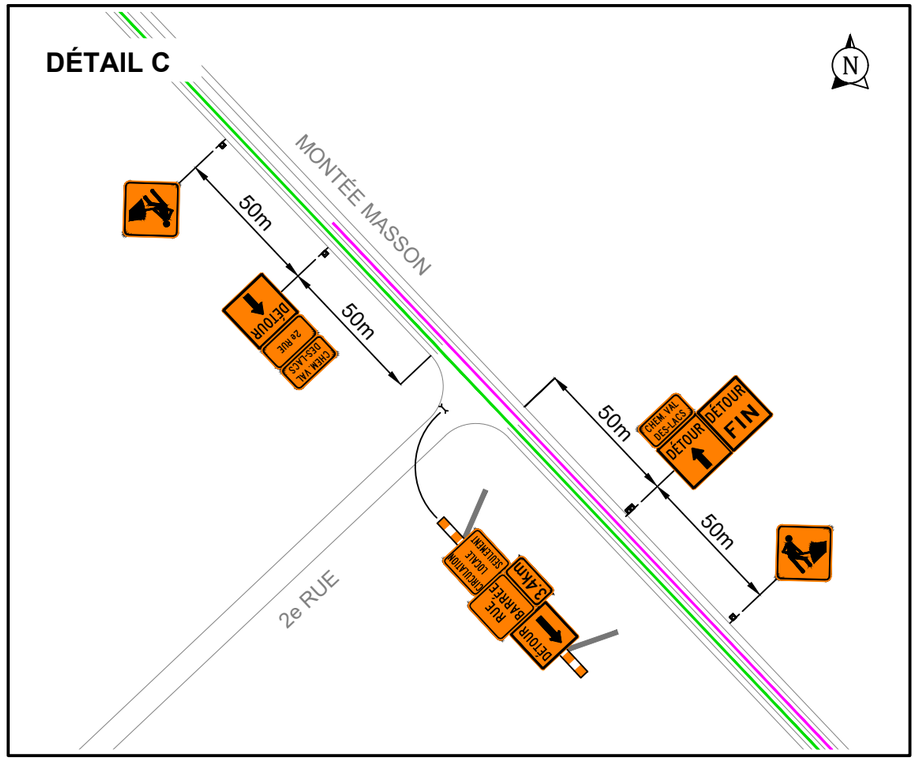

DÉTAIL D

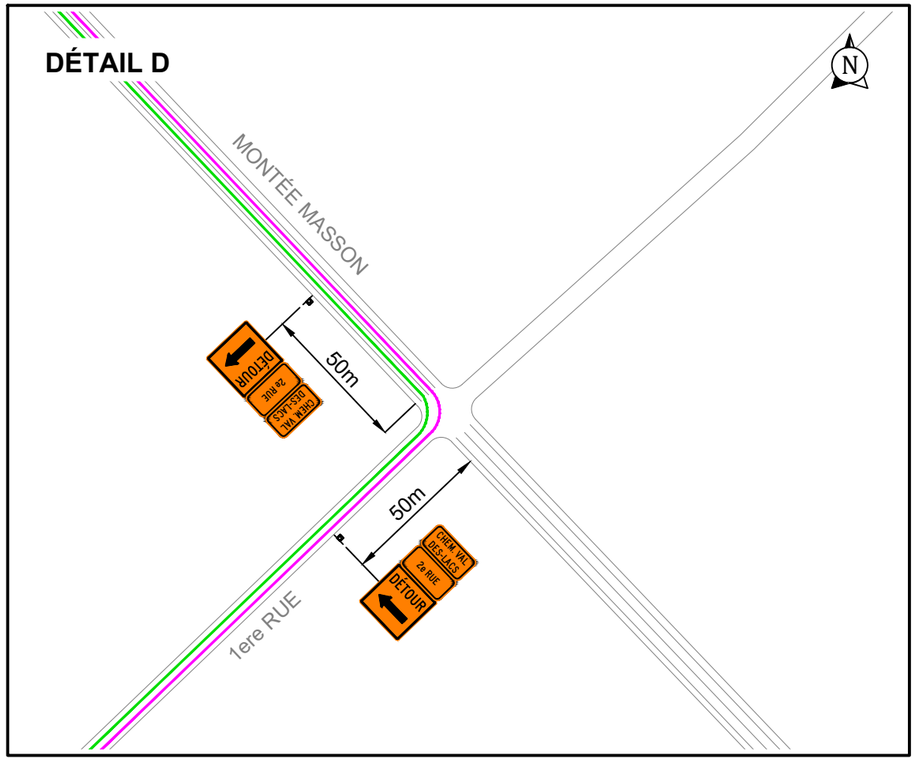

DÉTAIL E

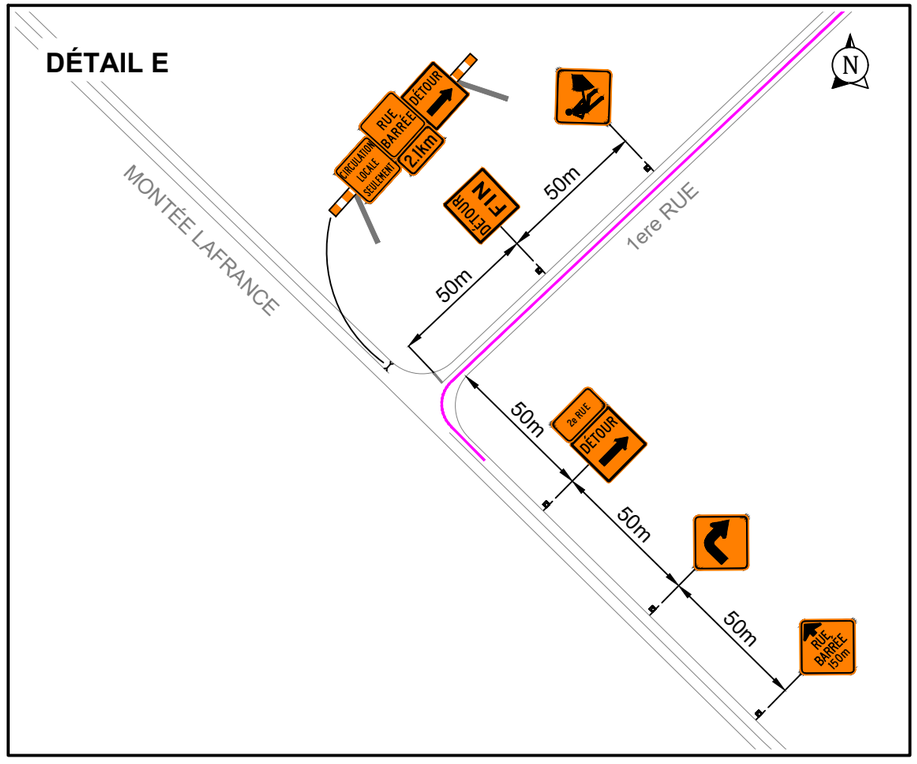

NOTES:

La signalisation existante entrant en conflit avec la signalisation de chantier sera masquée. Durée approximative: ± 7 jour(s)

Panneaux de signalisation de 600mm x 600mm min.

* Les panneaux sont de dimension uniforme

Chemin Val-des-Lacs — 2e Rue — VITESSE DE RÉFÉRENCE 50 KM/H

LÉGENDE

Aire de travail	Glissière de béton
Repères visuels	Atténuateur d'impact niveau TL-2
Chevron directionnel	Atténuateur d'impact niveau TL-3
Barricade	Flèche lumineuse
Panneaux installés	Panneaux à installer

DATE	STATUT	PAR
2022-10-03	POUR INSTALLATION	Véronique Lussier, ing. OIQ: 5025285

Groupe Signalisation
1 800 821-3828
520, rue Pépin
Sherbrooke, QC J1L 2Y8
CANADA
www.groupesignalisation.ca

PRÉPARÉ PAR:

INGÉNIEUR Véronique Lussier 5025285 QUÉBEC

2022-10-03

V. Lussier, Ing.

VÉRIFIÉ PAR:

FAIT PAR:

A. Marier

Intersection Chemin Val-des-Lacs & 2e Rue - Fermeture complète avec détours (Secteur 3)

SITE:	Sainte-Sophie		
TRAVAUX:	Ponceau et réfection		
CLIENT:	PAVAGES MULTIPRO INC.		
NO. DESSIN:	2022-2179_P004_R00		
D.N.:	TLD 010 & 011 mod.	ÉCHELLE:	1:2000
DATE:	03 octobre 2022	PAGE	5 DE 5