Sainte-Sophie

À publier immédiatement

Communiqué

TRAVAUX DE MARQUAGE DES SENTIERS MULTIFONCTIONNELS – MONTÉE MOREL & CHEMIN VAL-DES-LACS

Sainte-Sophie, 27 octobre 2022 – Dans la finalité des travaux de construction de deux nouveaux sentiers multifonctionnels, soit un sur la montée Morel et l'autre sur le chemin Val-des-Lacs, la Municipalité des Sainte-Sophie tient à informer ses citoyens que la firme retenue pour les travaux, Excavation Jérémy Forest, procèdera à l'effacement du marquage existant dans la nuit de jeudi 27 octobre et au marquage des nouveaux sentiers multifonctionnels le samedi 29 octobre 2022 entre midi et minuit.

MONTÉE MOREL

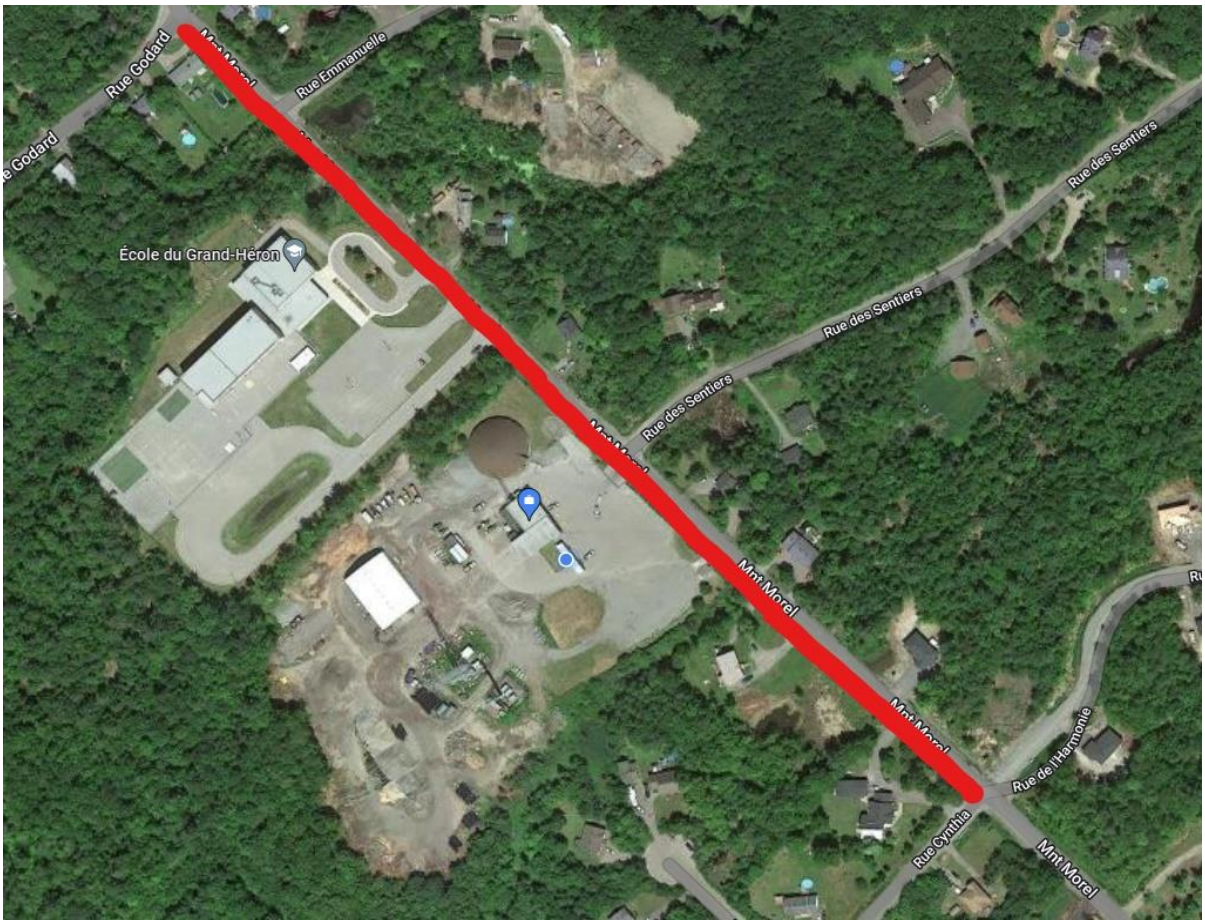

CHEMIN VAL DES LACS

Par conséquent, la circulation automobile ne sera pas perturbée. Pour la sécurité des usagers de la route et celle des travailleurs, le respect de la signalisation en place est essentiel. Le début du chantier pourrait être reporté en cas de contraintes météorologiques ou opérationnelles. SVP, planifiez vos déplacements pour optimiser votre temps de parcours et éviter des retards inutiles.

Nous sommes conscients des inconvénients occasionnés par ces travaux et nous vous remercions pour votre collaboration.

- 30 -

Source : Service des travaux publics
450 438-7784, poste 5241
tp@stesophie.ca
stesophie.ca